

POZ.W.RD sztuk: 18
1:25

POZ.W.WD L=~76mb
1:25

POZ.W.WD1 L=~140mb
1:25

C.1 C.A C.8
C.C C.A C.E

C.8
C.C C.3 C.E

C.6 B.A B.B
C.1 C.A C.8
C.C C.A C.E

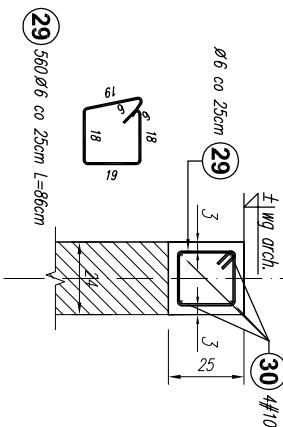
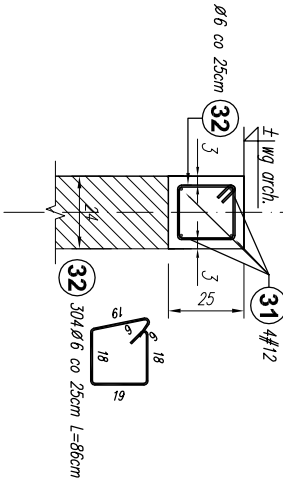
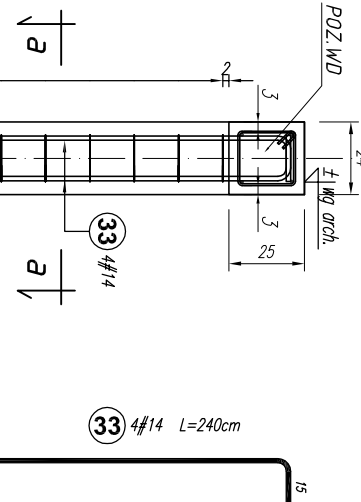

POZ.W.W.1.2 L=~151mb
1:25

C.8
C.C C.3 C.E

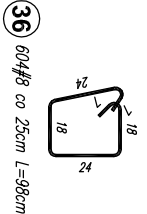
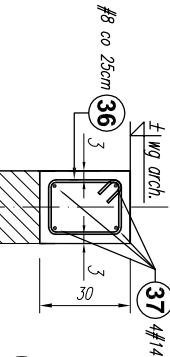
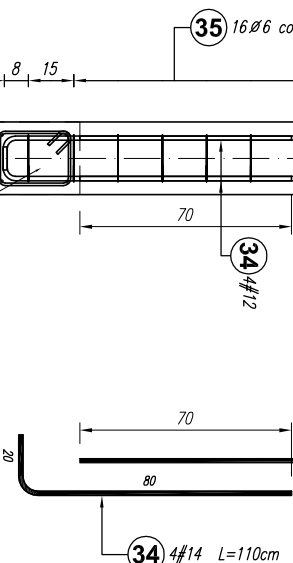

ZASADA ZBROJENIA NAROŻY WIĘCNA

1:25

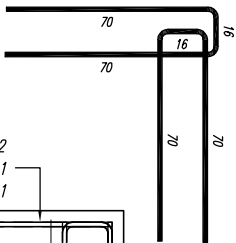

BETON C20/25
STAL A-IIIN (B500SP) - #
STAL A-I (St3SX-b) - Ø

Poz.	Stal		Długość (cm)	Liczba		Długość łączna (m)					
	Ø	#		w	ogółem	A-I	# 8	# 10	# 12	# 14	
29	6		86	560	1	560	481,60				
30		10	15400	4	1	4	616,00				
31		12	8300	4	1	4			332,00		
32	6		86	304	1	304	261,44				
33		14	240	4	18	72				172,80	
34		14	110	4	18	72				79,20	
35	6		88	16	18	288	253,44				
36		8	98	604	1	604	591,92				
37		14	166	4	1	4				6,64	
47		14	3800	4	1	4				152,00	
48	6		86	140	1	140	120,40				
Długość wg średnic (m)			1116,88	591,92	616,00	332,00	410,64				
Masa 1 m pręta (kg/m)			0,22	0,40	0,62	0,89	1,21				
Masa łączna wg średnic (kg)			247,95	233,81	380,07	294,82	496,87				
Ogółem (kg)			1653,52								

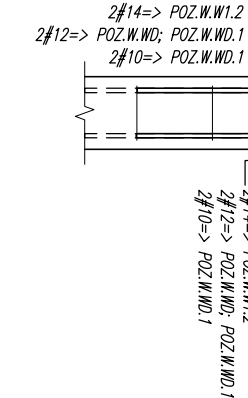

a-a 1:25

POZ.WD L=~35mb
1:25

A.A
A.J

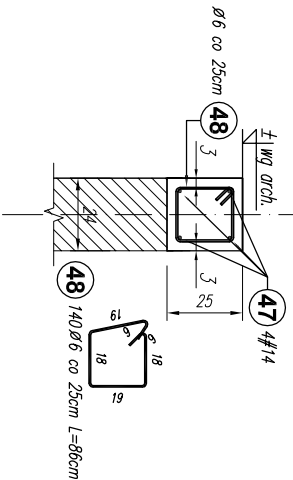
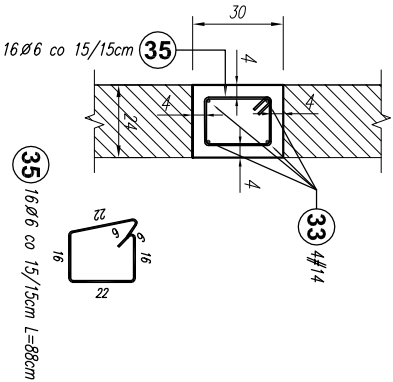

- Uwagi:
- Rysunki rozpatrywać łącznie z rysunkami architektury i instalacyjnymi.
 - Wymiary oraz rzędy i usytuowanie elementów wg projektu architektonicznego.
 - Sprawdzić wymiary na budowie.
 - Zaleca się wykonać jeden komplet zbrojenia w celu sprawdzenia wymiarów.
 - Rzędy na rys. konstrukcyjnych należy ostatecznie sprawdzić i ustalić na podstawie rzędnych zamieszczonych na rys. architektonicznych.
 - Stopy monolitycznie połączone ze ścianami żelbetowymi (zbrojenie ścian przepuścić przez stopy)
 - Umieszczenie i wymiary przebieg inst. wg rys. architektonicznych i instalacyjnych.
 - Na rysunku nie występują wszystkie przebiecia instalacyjne.
 - Hak montażowy wg wyliczonych dostawcy.

Projekt jest w rozpatrzeniu. Ustawy o prawie autorskim i prawach pokrewnych utworom architektoniczno-urbanistycznym i jest chroniony prawem autorskim.													
			jednostka projektowa: "S.T. ARCHITEKT" Sp. z o.o. ul. Gen. M. Langiewicza 18 (II piętro) 35-021 Rzeszów tel. 17 862 81 66, 500 050 022, 501 308 898										
temat / nazwa:			BUDOWA CENTRUM KULTURY WRAZ Z NIEZBEDNĄ INFRASTRUKTURĄ TECHNICZNĄ, URZĄDZENIAMI BUDOWLANymi I MURAMI OPOROWYMI NA DZIAŁCE O NUMERZE EWIDENCYJNYM 3158/4 W DYNOWIE										
Inwestor:			dane Inwestora: GMINA MIEJSKA DYNÓW adres: 36-065 DYNÓW, ul. RYNEK 2										
adres inwestycji:			jednostka ewidencyjna: 181601_1, DYNÓW MIASTO obręb ewidencyjny: nr 0001, DYNÓW numery działek ewidencyjnych: DZIAŁKA NR EWID.: 3158/4										
faza projektu:			PW			data: wrzesień 2025 r.							
nazwa rysunku:			RDZENIE: POZ.W.RD; WIĘCNE: POZ.W.WD; POZ.W.WD1; POZ.W.W1.2; ZASADA ZBROJENIA NAROŻY WIĘCNA						skala: 1:25			nr rys.: K_68	
imię i nazwisko:						nr uprawnień:			podpis:				
branża: KONSTRUKCJA													
projektant:													
mgr inż. Andrzej SYGNAROWICZ			2195										
projektant sprawdzający:													
mgr inż. Mariusz Salamon			PDK/0050/PWOK/08										